

00.02 Patología durante la fase de lactancia. Morbilidad y mortalidad.



Video S.D.A.R. 00.00

Estudios realizados por el Centro de Epidemiología y Salud Animal de USDA - 92, sobre una población total de mas de 20000 becerras, resultaron los siguientes datos :

Por otra parte, según las semanas de vida el riesgo que existe de mortalidad - en datos x1000 - según las semanas de vida, fueron los que mostramos en la siguiente gráfica

Morbilidad de becerras con problemáticas de diarreas y problemáticas de carácter respiratorio durante las 8 primeras semanas de vida y/o lactancia.

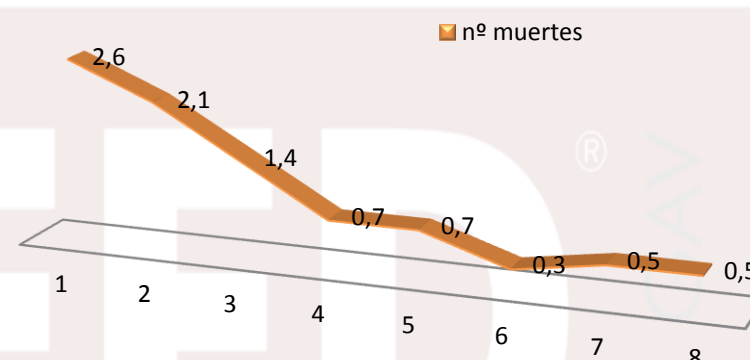
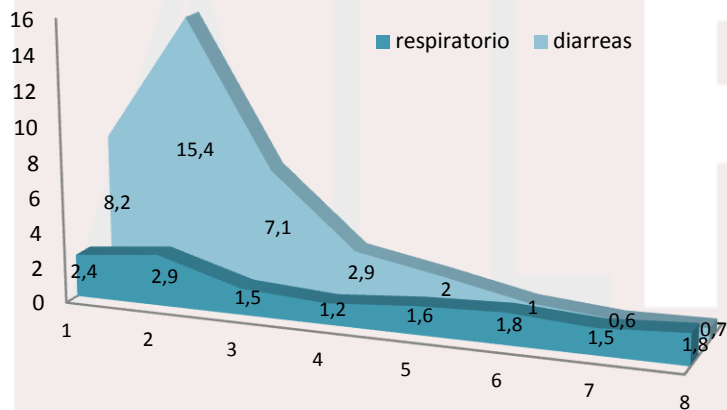

Las causas de la mortalidad se clasificaron según el siguiente gráfico (en %):

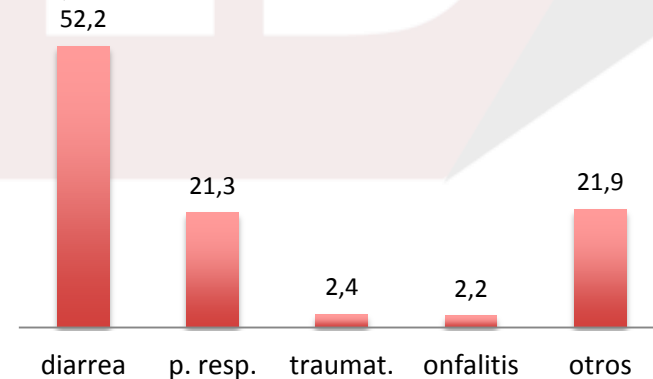

Dicho estudio también determina que un 1,6 % de los terneros nacen muertos o bien mueren durante las primeras horas de vida.



Aplicando el programa S.D.A.R. la morbilidad de problemática digestiva (diarreas) se reduce a índices inferiores al 2 %, siendo la mayoría de ellas afecciones de carácter mecánico, que para su resolución no necesitan de la utilización de antibióticos. (Uso de gav-allfeed® papilla kid y gav-allfeed® milker cat)