

04.03 Estimulación del consumo de gav-ALLFEED® PAPILLA KID



Video S.D.A.R. 00.00

Una práctica de manejo indispensable en el sistema de crianza para becerras S.D.A.R., una vez calostradas las becerras, administraremos la primera toma de leche líquida, Antes de 2 horas después de la administración de la primera toma de leche, mostrar la papilla manualmente al animal, como si nos quisiera chupetear la mano llena de papilla. Realizarlo un buen rato, hasta asegurarse que la becerro conoce la papilla y sabe en que balde o comedero esta situada. Ello va a contribuir al éxito inicial del programa de crianza S.D.A.R..

Con ello conseguimos, que animal saboree el producto y realice de manera temprana las primeras fermentaciones controladas del saco ruminal, así como el desarrollo de la flora adecuada ruminal, a su vez, que conseguimos, un aumento rápido de la estimulación propia del sistema inmunitario (cuanto antes se desarrollan las papilas ruminales antes " despiertan " y se activan todos los procesos inmunitarios propios.

También mostramos una gráfica de consumo de gav-ALLFEED PAPILLA KID a los 30 días de vida, entre dos lotes, uno que no se practicó este manejo y que si se practico.

Con poca dedicación, se consigue que una becerro en primer día de toma de leche, ingiera más de 100 gramos de papilla.

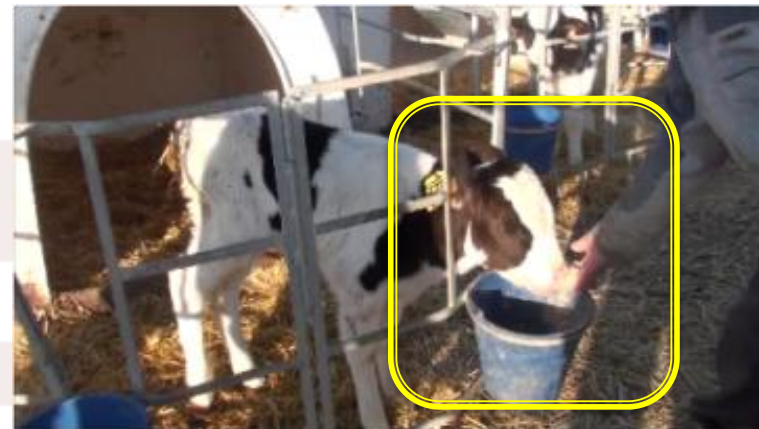

Consumo medio a 30 días de vida

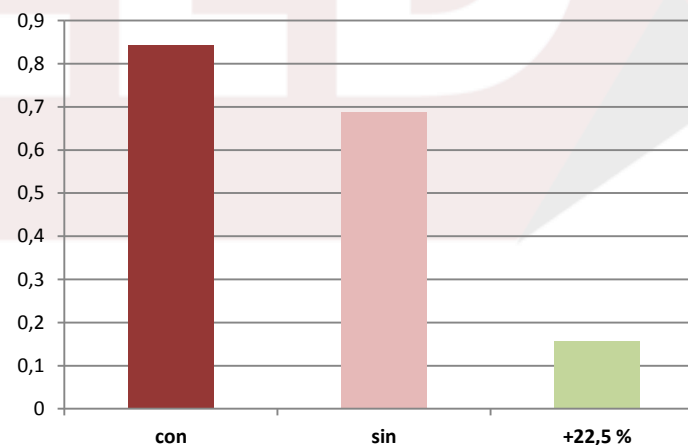

La estimulación al consumo de gav-ALLFEED PAPILLA KID después de la primera toma de leche aumenta a los 30 días de lactancia el consumo de papilla en un 22.5 %

Por ello recomendamos esta práctica como imprescindible en el manejo S.D.A.R.