

04.04 Destete ultra precoz con gav-ALLFEED® PAPILLA KID



Video S.D.A.R. 00.00

Experimentalmente, con la aplicación de la estimulación manual de gav-ALLFEED PAPILLA KID, como se expresa en el artículo #04.03 en una explotación familiar de Montbeliarde carácter ordeño, aplicando el sistema siguiente :

El testaje se realizó en becerros machos montbeliarde.

Una sola toma de leche líquida de tanque de las vacas de 2 litros por la tarde-noche, y la estimulación diaria manual de consumo de papilla por la mañana y otra al mediodía, se consiguió con pleno éxito el destete ultra precoz a los 12 – 14 días de vida, con consumo de papilla superiores a 1,300 quilos al destete. Después del destete existió una ligera recaída de peso vivo y de consumo, hasta los 24 días, donde la ingesta ya fue superior al 1,6 quilos diario.

La fotografía muestra los animales a los 60 días de vida.

Consumo diario

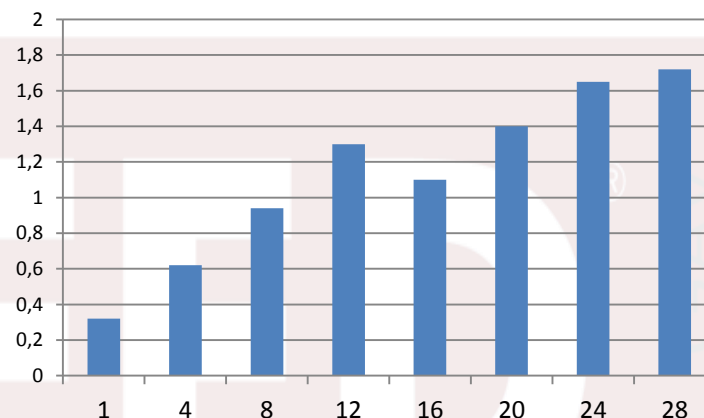

La estimulación al consumo de gav-ALLFEED PAPILLA KID después de la primera toma de leche aumenta a los 30 días de lactancia el consumo de papilla en un 22.5 %

Por ello recomendamos esta práctica como imprescindible en el manejo S.D.A.R.