

# 10.01 Resultados en peso vivo de becerras holstein. Penn State 1992.



Video S.D.A.R. 00.00

**Table 2. Median weights (pounds) by month of age with 5th, 25th, 75th, and 95th percentiles indicated for Holstein heifers in The National Dairy Heifer Evaluation Project. Penn State 1992.**

Age in Months	Number Animals	5th Percentile	25th Percentile	Median	75th Percentile	95th Percentile
1	27	82	102	119	136	143
2	267	113	149	161	189	238
3	996	149	182	211	234	284
4	1202	189	234	258	284	339
5	997	218	275	311	339	411
6	683	266	320	369	422	480
7	523	301	369	422	468	542
8	420	330	422	468	530	603
9	380	379	468	530	596	705
10	293	422	517	575	653	776
11	242	445	556	638	712	776
12	203	504	596	682	760	843
13	240	504	660	728	809	913
14	237	542	697	776	878	1026
15	238	582	744	843	931	1067
16	200	653	826	913	988	1096
17	199	682	860	931	1026	1191
18	214	744	895	969	1066	1191
19	195	776	913	1007	1086	1279
20	189	776	950	1066	1170	1302
21	205	792	988	1086	1191	1372
22	176	843	1026	1148	1235	1420
23	182	809	1066	1148	1279	1420
24	197	776	1026	1170	1301	1545

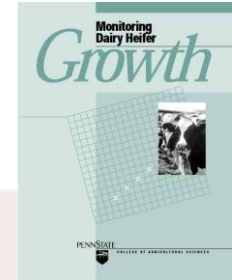
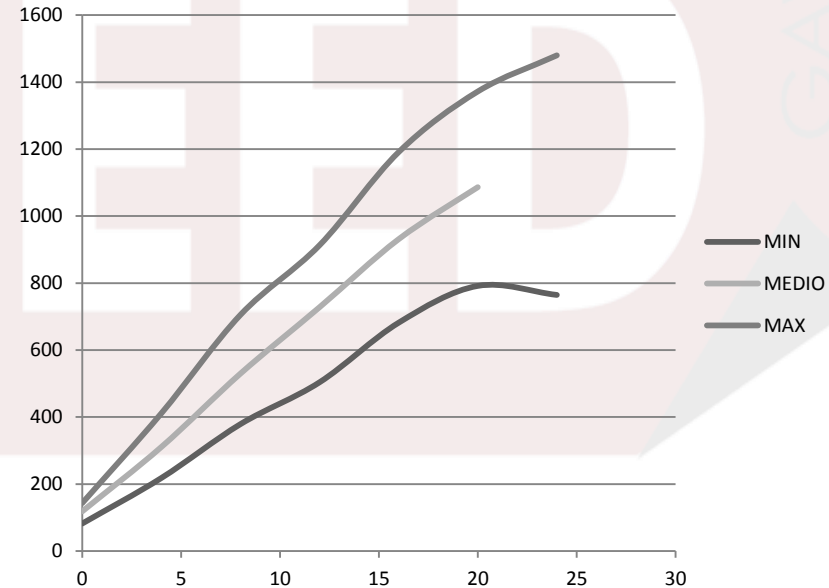

Documento original Monitoring Dairy Heifer. Penn State 1992, Datos en libras.

# 10.01 Resultados en peso vivo de becerras holstein. Penn State 1992.



Video S.D.A.R. 00.00

**Table 2. Median weights (pounds) by month of age with 5th, 25th, 75th, and 95th percentiles indicated for Holstein heifers in The National Dairy Heifer Evaluation Project. Penn State 1992.**

Age in Months	minim	median	maxim
0	37	54	65
1	51	73	108
2	68	96	129
3	86	117	154
4	99	141	186
5	121	167	218
6	137	191	246
7	150	212	274
8	172	240	320
9	191	261	352
10	202	289	352
11	229	309	382
12	229	330	414
13	246	352	465
14	264	382	484
15	296	414	497
16	309	422	540
17	337	440	540
18	352	457	580
19	352	484	591
20	359	493	622
21	382	521	644
22	367	521	644
23	353	531	701
24	347	509	671

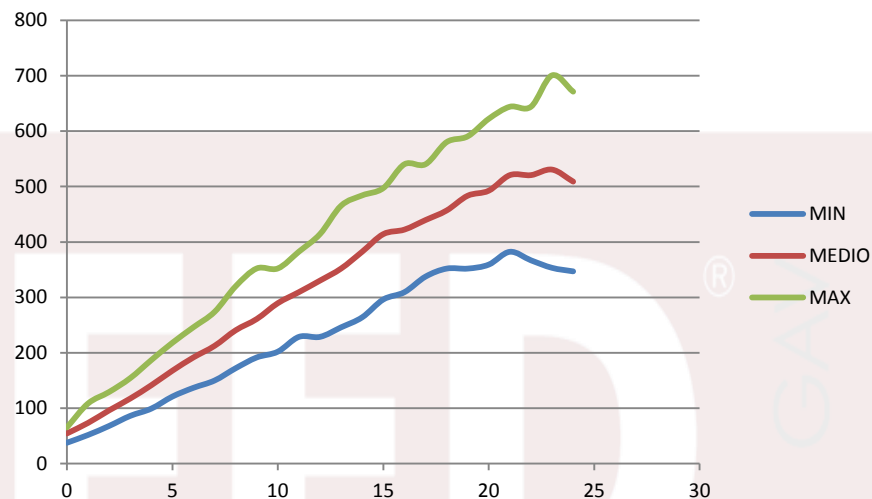

En esta gráfica se observa la realidad generalizada. Donde son muchos los factores que afectan a los resultados en crecimiento y/o peso vivo de las becerras de crianza. Pero si es un indicativo de donde nos situamos dentro de la realidad en nuestros sistemas de lactancia y crianzas.

Observemos unos puntos muy comunes de pérdida de efectividad de los programas de crianza. El destete. Las fase de los 6 meses. Fase comprendida entre los 9.- 11 meses y 2 – 3 meses antes del parto.



Documento original Monitoring Dairy Heifer. Penn State 1992, Datos en quilos.

1 libras = 0.45359237 quilos